

Elevatie Nord Structura de Protectie
1 : 100

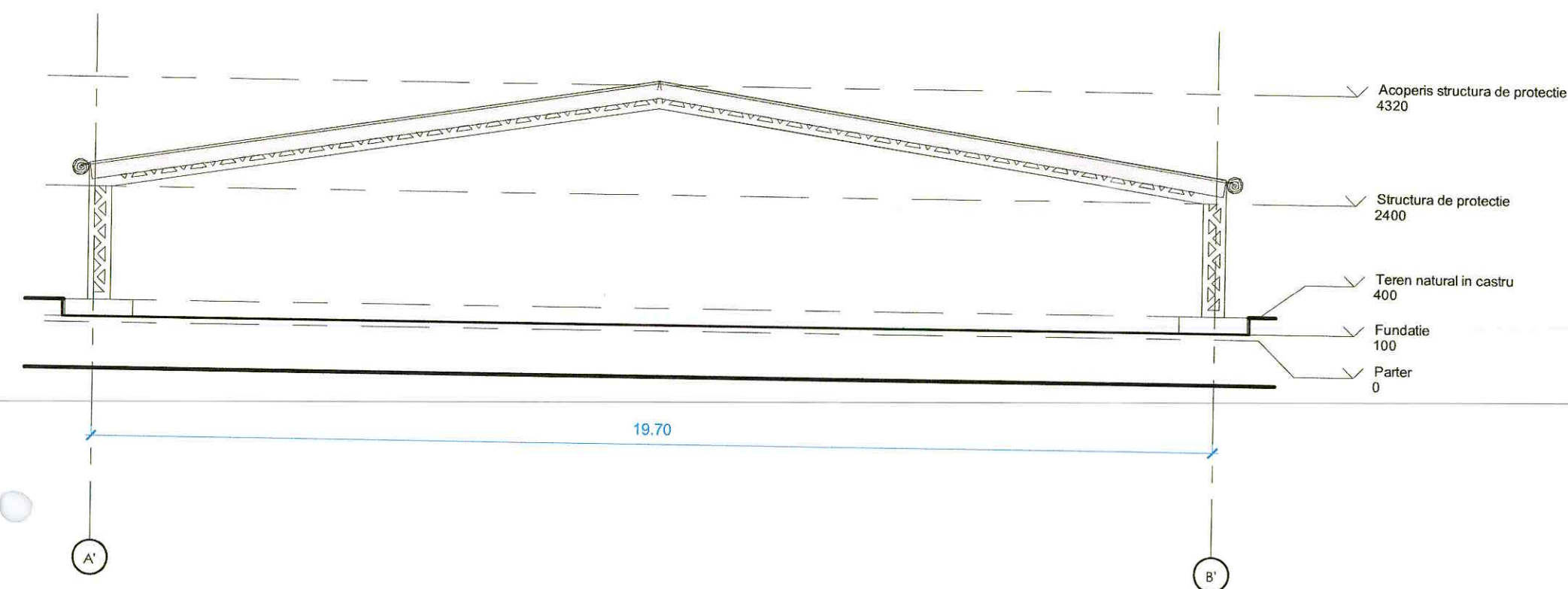

Elevatie Est Structura de Protectie
1 : 100

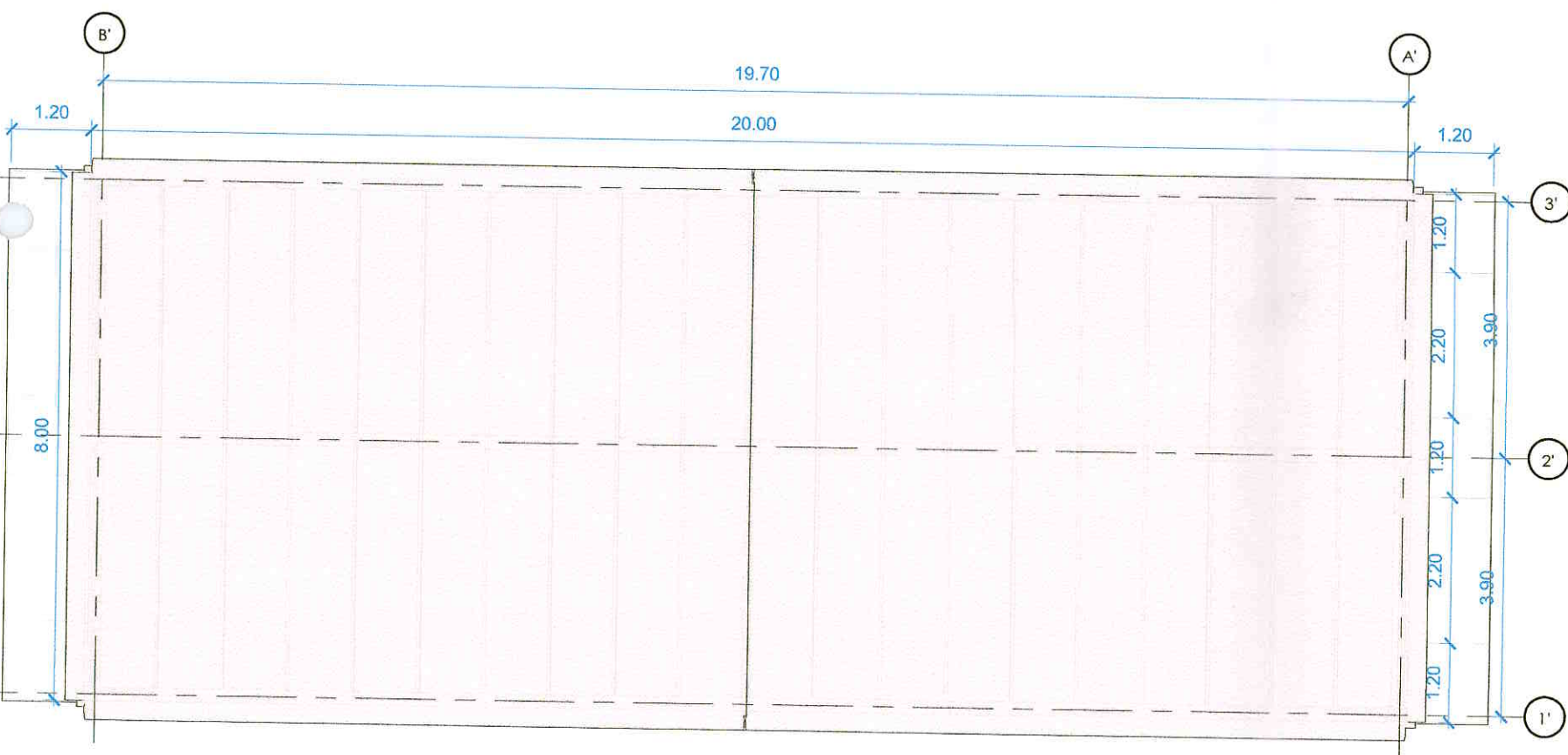

Plan Structura de Protectie
1 : 100

Prelata rulanta de acoperire

Structura metalica

Dale de fundatie

Spatiu sapatura arheologica

Nota: Aceasta structura de protectie va fi folosita pe perioada sapaturilor arheologice mai indelungate- faza 2. Constructia temporara reprezinta o structura usoara metalica, ancorata de dale de beton asezate pe pamant stabilizat si acoperita de o prelata impermeabila. Prelata se poate rula pe timpul anotimpului cald pentru a evita crearea de condens in interior, afectand ruinele istorice. Pe perioada anotimpului rece aceasta se va lasa in jos pentru a proteja impotriva inghetului.

VERIFICATOR	NUME	SEMNATURA	CERINTA	REFERAT/EXPERTIZA NR./DATA	
MILCONSROM S.R.L.				Beneficiar:	PR. NR.
				JUDETUL ARGES	CR. 01 2022
SEF PROIECT	ARH. CAMUI IULIAN		SCARA 1:100	REABILITAREA, CONSERVAREA SI PUNEREA IN VALOARE A CASTRULUI ROMAN JIDAVA (JIDOVA)	FAZA
PROIECTAT	ARH. BABAN MARIA		DATA 05.02.2024	Structura de Protectie a Sapaturilor Arheologice	PL. NR. A34
REDACTAT	ARH. BABAN MARIA				